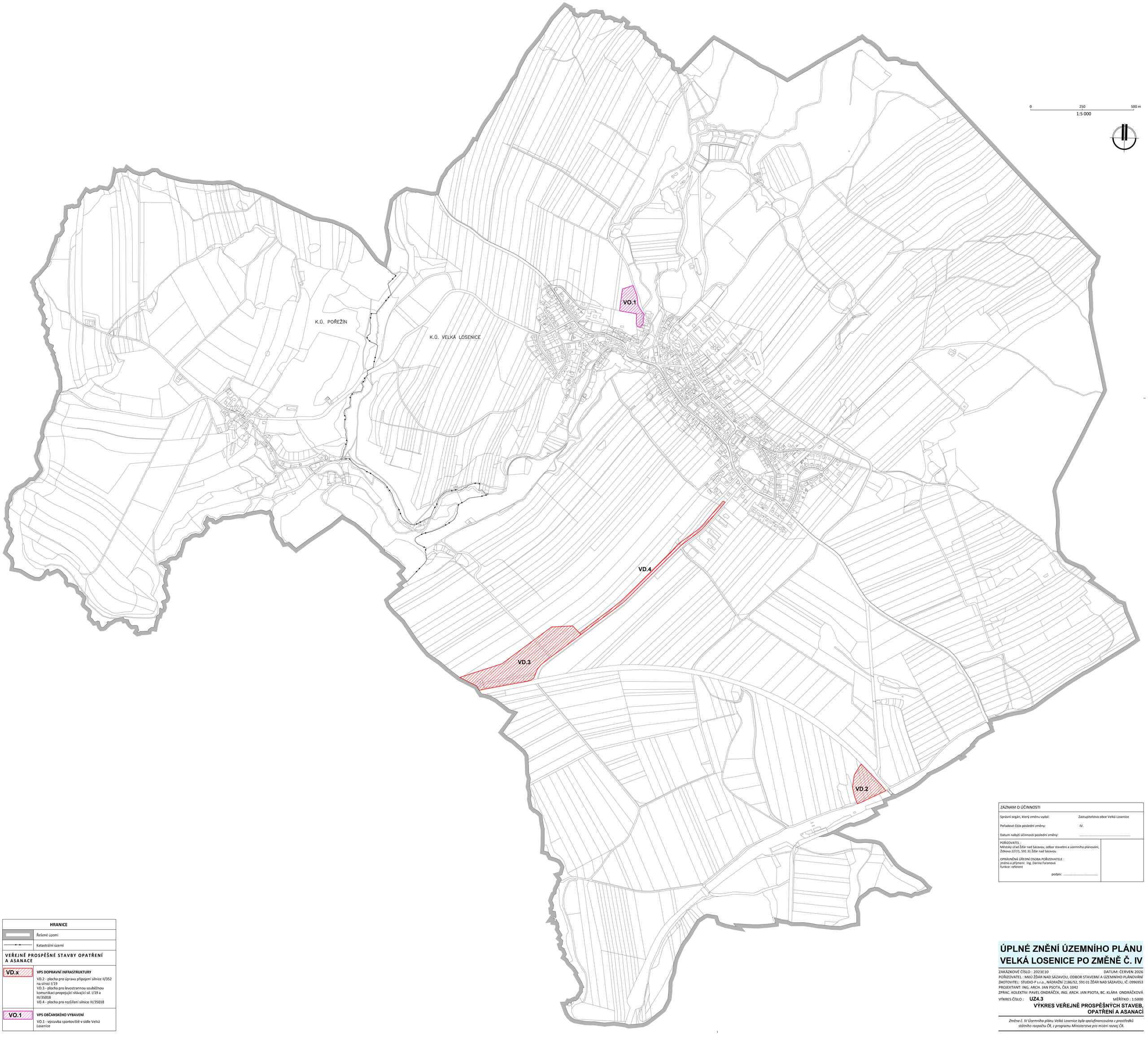

HRANICE	
	Řešené území
	Katastrální území
VEŘEJNĚ PROSPĚŠNÉ STAVBY OPATŘENÍ A ASANACE	
VD.x	**VPS DOPRAVNÍ INFRASTRUKTURY** VD.2 - plocha pro úpravu připojení silnice II/352 na silnici I/19 VD.3 - plocha pro levostrannou souběžnou komunikaci propojující stávající sil. I/19 a III/35018 VD.4 - plocha pro rozšíření silnice III/35018
VO.1	**VPS OBČANSKÉHO VYBAVENÍ** VO.1 - výstavba sportoviště v sídle Velká Losenice

ZÁZNAM O ÚČINNOSTI	
Správní orgán, který změnu vydal:	Zastupitelstvo obce Velká Losenice
Pořadové číslo poslední změny:	IV.
Datum nabytí účinnosti poslední změny:	.....
POŘIZOVATEL : Městský úřad Žďár nad Sázavou, odbor stavební a územního plánování, Žižkova 227/1, 591 31 Žďár nad Sázavou OPRÁVNĚNÁ ÚŘEDNÍ OSOBA POŘIZOVATELE : jméno a příjmení: Ing. Darina Faronová funkce: referent podpis:	

ÚPLNÉ ZNĚNÍ ÚZEMNÍHO PLÁNU VELKÁ LOSENICE PO ZMĚNĚ Č. IV

ZAKÁZKOVÉ ČÍSLO : 2023E10 DATUM: ČERVEN 2026
POŘIZOVATEL : MěÚ ŽĎÁR NAD SÁZAVOU, ODBOR STAVEBNÍ A ÚZEMNÍHO PLÁNOVÁNÍ
ZHOTOVITEL: STUDIO-P s.r.o., NÁDRAŽNÍ 2186/52, 591 01 ŽĎÁR NAD SÁZAVOU, IČ: 0996953
PROJEKTANT: ING. ARCH. JAN PSOTA, ČKA 1042
ZPRAC. KOLEKTIV: PAVEL ONDRÁČEK, ING. ARCH. JAN PSOTA, BC. KLÁRA ONDRÁČKOVÁ
VÝKRES ČÍSLO : **UZ4.3** MĚŘÍTKO : 1:5000

VÝKRES VEŘEJNĚ PROSPĚŠNÝCH STAVEB, OPATŘENÍ A ASANACÍ

Změna č. IV Územního plánu Velká Losenice byla spolufinancována z prostředků státního rozpočtu ČR, z programu Ministerstva pro místní rozvoj ČR.